

Denný report Covid 19, Slovenská republika

Denné dáta	so, 28.11.	pi, 27.11.	št, 26.11.	st, 25.11.	ut, 24.11.	po, 23.11.	ne, 22.11.	so, 21.11.
Počet testovaných	7536	9892	10928	10723	10145	6545	1773	5691
Počet pozitívnych	1100	1527	1849	1953	1811	1021	231	984
Podiel pozitívnych	14,6%	15,4%	16,9%	18,2%	17,9%	15,6%	13,0%	17,3%
Počet hospitalizovaných	1733	1679	1685	1676	1684	1765	1756	1719
Plúcna ventilácia	125	124	122	118	125	125	117	110
Úmrtia	816	798	771	749	732	709	693	671

dáta za posledných osem dní, v poradí od dnešného dňa *

Grafická časť

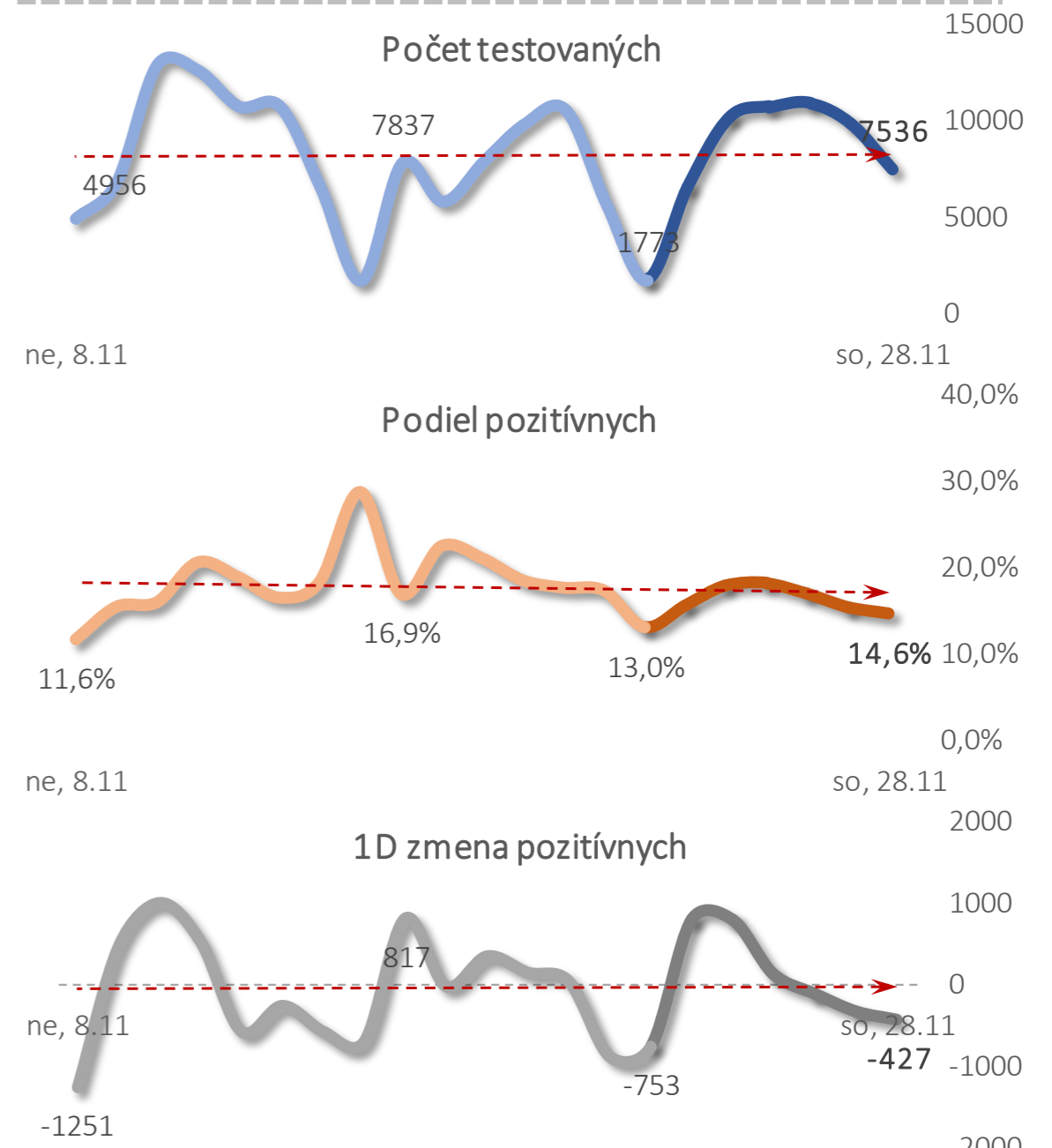

Grafy: Priebeh za posledných 21 dní (posledný týždeň je zvýraznený) *

Top10 okr. + Bratislava	7 D incidencia, najhoršie okresy	7 D incidencia, najvyššie týždenné prírastky	7 D incidencia, najlepšie okresy
Senica	581	Senica 475%	Revúca 33
Púchov	497	Veľký Krtíš 312%	Rožňava 34
Ilava	459	Poltár 111%	Krupina 41
Považská Bystrica	449	Žarnovica 95%	Námestovo 43
Trenčín	352	Banská Bystrica 66%	Dolný Kubín 43
Stropkov	352	Zlaté Moravce 61%	Sobrance 57
Stará Lubovňa	297	Rimavská Sobota 58%	Medzilaborce 59
Spišská Nová Ves	276	Pezinok 50%	Tvrdošín 61
Martin	275	Nové Zámky 41%	Košice - okolie 65
Skalica	274	Spišská Nová Ves 41%	Levice 68
Bratislava	118	Bratislava 38%	Bratislava 118

7D incidencia na 100 000 obyv. k dnešnému dňu, porovnanie prírastkov oproti min. týždňu *
 Index najhoršie Top 3 voči 7D incidencii SK: 2,9
 Index najhoršie Top 10 voči 7D incidencii SK: 2,2

1D a 7D incidencia Slovensko, 21 dní Hospitalizácie a úmrtia

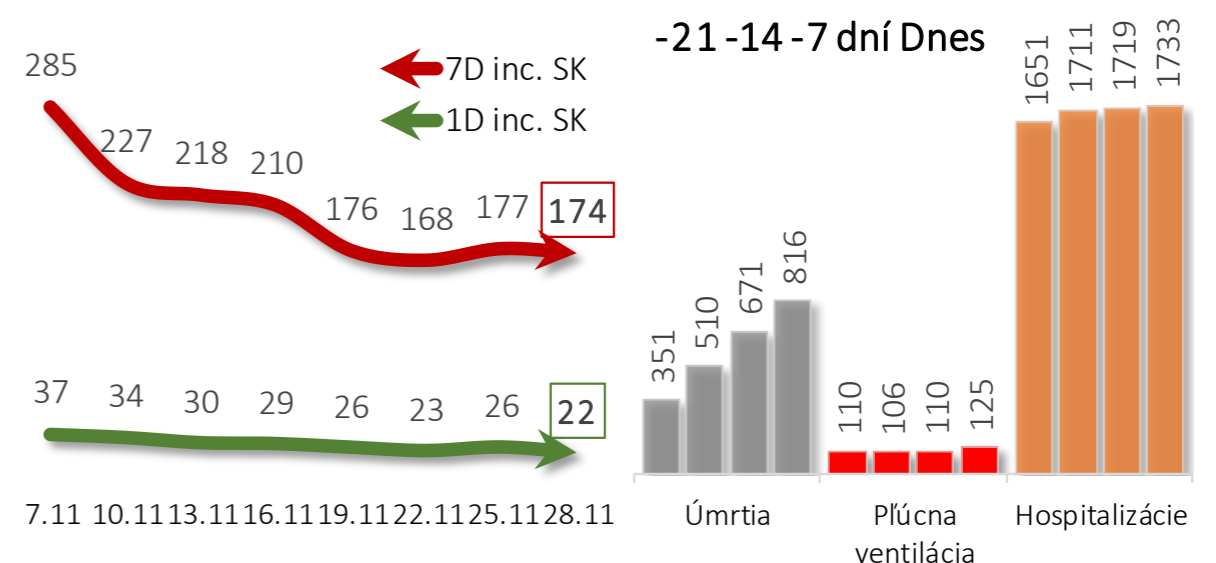

* Incidencia priemer za obd. na 100 000 obyv. dáje za daný deň v ABS hodnotách

Priemery intervalov	so, 28.11.	Priemer 7D	Priemer 14D	Priemer 21D
Počet testovaných	7536	8220	7641	8202
Počet pozitívnych	1100	1356	1355	1440
Podiel pozitívnych	14,6%	15,9%	18,2%	17,7%
Prírastok pozitívnych 7D	17	17	-18	-35
Počet hospitalizovaných	1733	1711	1748	1748
Plúcna ventilácia	125	122	119	119
Úmrtia denne	18	21	22	22

Porovnanie dnešných dát s vybranými priemerami *

Kartogram 28.11

+1 Deň ne, 29.11
+5 Dní št, 3.12
+10 Dní ut, 8.12

Hospitalizovaní odhad **1684**
 Úmrtia odhad **835**

Odhad je pripravený z dát minulých období a nie je korigovaný inými faktormi, napr. sezónnosťou určovania príčiny smrti, lokálnymi ohniskami, mobilitou obyvateľstva, vládnymi opatreniami...

